

## **B. SARAN**

Berdasarkan hasil penelitian di atas yang telah dilakukan, maka penulis mencoba memberikan saran sebagai berikut :

1. Lebih banyak memanfaatkan pelayanan kesehatan KB, baik berupa pelayanan kontrasepsi maupun penyuluhan – penyuluhan.
2. Melakukan konsultasi dengan petugas KB agar tepat dalam memakai alat atau metode kontrasepsi.
3. Untuk Pemerintah, mengupayakan pemberian KB gratis bagi masyarakat yang kurang mampu.
4. Mengupayakan segala bentuk program KB sampai ke semua lapisan masyarakat.
5. Mengaktifkan kembali Petugas Lapangan Keluarga Berencana ( PLKB ) yang pernah menjadi ujung tombak pemerintah dalam keberhasilan program KB.

**DAFTAR PUSTAKA**

- Budiarto, Eko, *Biostatistika Untuk Kedokteran dan Kesehatan Masyarakat*, EGC, Bandung, 2001.
- Dagun, S, *Kamus Besar Ilmu Pengetahuan*, Lembaga Pengkajian Kebudayaan Nusantara, Jakarta, 2000.
- Hartanto, Hanafi, *Keluarga Berencana dan Kontrasepsi*, Pustaka Sinar Harapan, Jakarta, 2002.
- Keluarga Berencana, Kesehatan Reproduksi, Gender, dan Pembangunan Kependudukan*, BKKBN, UNFPA, Jakarta, 2005
- Manuaba, IGB, *Ilmu Kebidanan dan Keluarga Berencana untuk Pendidikan Bidan*, EGC, Jakarta, 1998.
- Notoatmodjo, Soekidjo, *Ilmu Kesehatan Masyarakat*, Rineka Cipta, Jakarta, 2003.
- Umar, Husein, *Metode Penelitian Untuk Skripsi dan Tesis*, Ed. 2, PT. Raja Grafindo Persada, Jakarta, 2008
- Wijono, Djoko, *Manajemen Mutu Pelayanan Kesehatan*, Airlangga, Surabaya, 1999.
- BKKBN, *Program KB gagal total*( Jakarta: 2011), diakses 10 Maret 2011;  
<http://.rakyatmerdeka.co.id>
- [www.liputan6.com](http://www.liputan6.com)

## **KUESIONER PENELITIAN**

### **HUBUNGAN PENGETAHUAN IBU TENTANG KB DENGAN PERILAKU PEMANFAATAN PELAYANAN KESEHATAN KB**

#### **PENGANTAR**

Selamat pagi/siangsore

Saya adalah mahasiswa Fakultas Kesehatan Ilmu-Ilmu Kesehatan Universitas Esa Unggul yang sedang menyelesaikan skripsi mengenai “Hubungan Pengetahuan Ibu Tentang KB dengan Perilaku Pemanfaatan Pelayanan Kesehatan KB”.

Saat ini saya berada pada tahap pengumpulan data. Oleh karena itu, saya memohon waktu dan kesediaan Anda untuk mengisi skala dan data pribadi yang akan saya gunakan sebagai data penunjang dalam penelitian saya.

Hasil penelitian ini sangat bergantung pada kelengkapan dan kejujuran anda dalam menjawab sehingga saya berharap Anda bersungguh-sungguh dalam mengisinya. Bacalah dengan seksama, skala ini bukanlah suatu tes jadi tidak ada jawaban yang benar atau salah, yang penting adalah menggambarkan diri anda. Saya menjamin kerahasiaan data diri anda. Hasil penelitian ini murni hanya untuk kepentingan akademis saja.

Terima kasih atas perhatian, waktu dan kesediaannya.

Hormat saya,

Fransiskus Xaverius Lejap

## **DATA IDENTITAS**

### **1. Karakteristik Responden**

**Umur** :

**Pendidikan terakhir** :

**Pekerjaan** :

### **2. Pengetahuan Ibu Tentang KB**

**Jawablah pertanyaan dibawah ini dengan cara menyilangkan (x) salah satu jawaban yang benar menurut anda.**

1. Menurut ibu pengertian KB adalah
  - a. Suatu usaha untuk menghindari kelahiran yang tidak diinginkan, mengatur interval (jarak) diantara kehamilan, dan menentukan jumlah anak dalam keluarga.
  - b. Suatu usaha untuk menambah jumlah anak dan mensejahterakan keluarga.
  - c. Suatu uasah yang dilakukan karena program dari pemerintah.
2. Maksud dari keluarga berencana secara keseluruhan adalah
  - a. Agar terciptanya keluarga yang mandiri.
  - b. Gerakan untuk membentuk keluarga yang sehat dan sejahtera dengan membatasi kelahiran.
  - c. Meningkatkan derajat kesehatan masyarakat.
3. Yang termasuk kedalam metode kontrasepsi sederhana yang tanpa alat adalah
  - a. Kondom pria dan suntik KB.
  - b. Pantang berkala, metode kalender, dan senggama terputus.
  - c. Pil KB atau IUD.
4. Maksud dari metode sederhana adalah
  - a. Dapat diperoleh di apotik.
  - b. Tidak mengeluarkan biaya dalam penggunaannya.
  - c. Dapat diperoleh di praktek bidan atau dokter.

5. Yang termasuk metode modern, (kontrasepsi yang mengandung hormon) adalah
  - a. Senggama terputus atau metode kalender.
  - b. Kondom pria KB dan IUD
  - c. Pil KB, Suntik KB dan Susuk KB
6. Tujuan dari program KB adalah meningkatkan derajat kesehatan ibu, anak serta keluarga
  - a. Benar
  - b. Salah
7. Tujuan selanjutnya dari program KB adalah meningkatkan taraf kehidupan rakyat dan menaikkan angka kelahiran
  - a. Benar
  - b. Salah
8. Tempat pelayanan KB pemerintah dapat diperoleh di
  - a. Puskesmas
  - b. Klinik bidan
  - c. Klinik dokter
9. Pelayanan KB di puskesmas selain dapat diperoleh di klinik KB juga dapat diperoleh di Balai Pengobatan Umum (BPU)
  - a. Benar
  - b. Salah
10. Tempat pelayanan KB swasta dapat diperoleh di klinik dokter, klinik bidan, rumah atau klinik bersalin
  - a. Benar
  - b. Salah
11. Pelayanan KB bersifat sederhana yaitu sedapatnya tidak usah dilakukan oleh dokter tetapi bidan
  - a. Benar
  - b. Salah

### 3. Perilaku Terhadap Pelayanan Kesehatan KB

PETUNJUK: Anda diminta untuk **memilih pernyataan yang paling menggambarkan diri Anda** dengan memberi tanda pada salah satu dari 4 pilihan jawaban berikut.

<b>SS</b>	<b>= Sangat Sesuai</b>	<b>S</b>	<b>= Sesuai</b>
<b>TS</b>	<b>= Tidak Sesuai</b>	<b>STS</b>	<b>= Sangat Tidak Sesuai</b>

SELAMAT MENGISI

#### Perilaku pemanfaatan pelayanan Kesehatan KB

No	Perilaku Pemanfaatan Pelayanan Kesehatan KB	SS	S	TS	STS
1	Saya ikut KB untuk mengatur interval kelahiran				
2	Saya rutin mengganti alat KB sesuai dengan batas waktu yang ditentukan				
3	Saya selalu menanyakan kondisi tubuh saya kepada petugas KB atau bidan				
4	Saya selalu mengikuti penyuluhan tentang KB di Puskesmas				
5	Saya ikut KB untuk menghentikan kehamilan				
6	Konsultasi Kb di Puskesmas membantu saya dalam mengatasi masalah KB				
7	Saya selalu konsultasi KB di Puskesmas untuk menambah pengetahuan tentang KB				
8	Saya jarang mengikuti penyuluhan Kb di				

	Puskesmas				
9	Saya rutin mencari informasi seputar KB				
10	Saya tidak pernah mengalami masalah pada alat KB yang saya pakai				
11	Saya sudah tidak menggunakan alat KB sejak setahun lalu				

## KARATERISTIK RESPONDEN

### Distribusi Frekuensi Responden Menurut Umur

Kelompok Umur	Frekuensi	Persentase
$\geq 23 - 27$	5	15.6 %
28 – 32	7	21.9%
$\geq 33$	20	62.5%
Total	32	100 %

### Distribusi Frekuensi Responden Menurut Pendidikan

Pendidikan Responden	Frekuensi	Persentase
SD	4	12.5 %
SMP	10	31.3 %
SMA/SMK	18	56.3 %
Total	32	100 %

### Distribusi Frekuensi Responden Menurut Pekerjaan

Pekerjaan	Frekuensi	Persentase
Ibu Rumah Tangga	24	75 %
Wiraswasta	1	3.1 %
Karyawati	7	21.9 %
Total	32	100 %



## Grafik Frekuensi Pengetahuan Ibu Tentang KB

### Histogram

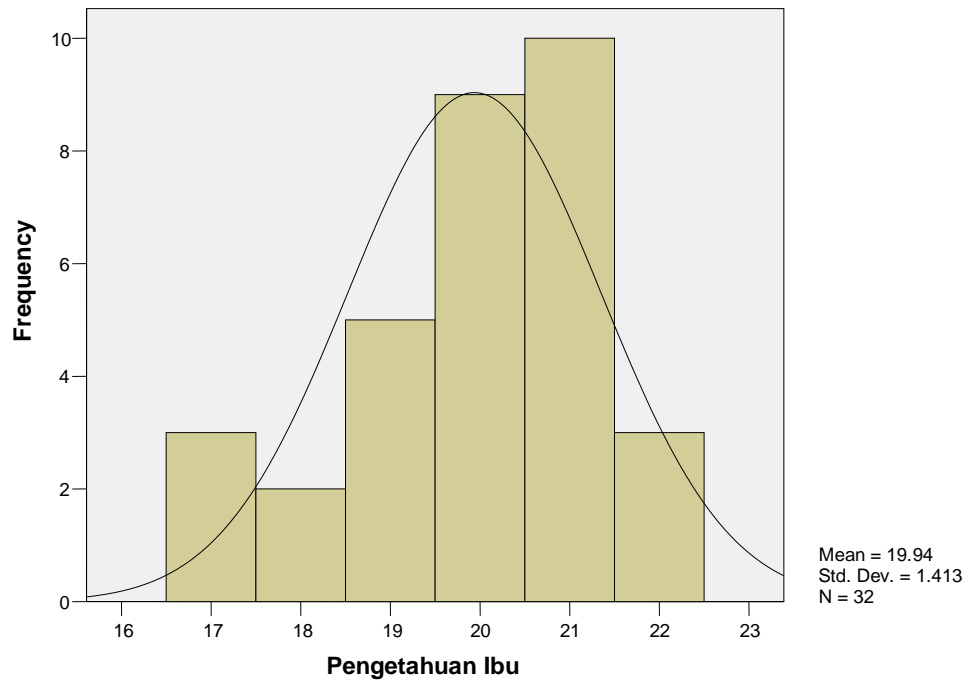

**Distribusi Frekuensi Perilaku Pemanfaatan Pelayanan Kesehatan KB**